■スーパーマルチDNメーター

ハーレーダビッドソン スポーツスター883/1200(2014年以降)
ダイナ(2012年以降)
ソフテイル(2011年以降)

純正メーター交換型多機能メーター“スーパーマルチDNメーター”にハーレーダビッドソン スポーツスター用が 新登場!!

デジタル表示のスピードメーターとアナログ表示のタコメーターを組み合わせたメーターです。
サイズ・取り付け方法が純正と同等なので、一切の配線加工をせずに装着が可能。

機能一覧

■スピードメーター ～360km/h

68 km/h

■タイヤ外周設定
表示単位:1%
設定範囲:50～210%

■指針式タコメーター ～8000rpm

■回転数警告設定
設定範囲:2000～8000rpm 設定単位:100rpm
■回転数警告ライト
表示設定:点灯、又は点滅

■オドメーター ～999999km

■表示単位:1km
(範囲を超えると0に戻ります)

000307

■トリップメーター A、B ～99999.9km

■表示単位:0.1km
(範囲を超えると0に戻ります)

TRIP A 108.2

■インジケーションライト

■回転警告ライト(赤色灯)
■燃料残量警告ライト(黄色灯)
■エンジンチェックライト(黄色灯)
■定電圧警告ライト(赤色灯)
■セキュリティーライト(赤色灯)
■クルーズコントロールライト(橙/緑色灯)
■ABSライト(黄色灯)

■メーターのサイズ:φ94.7×55.8mm
■動作電圧:DC12V

■時計

■設定範囲:12/24時間

12:00 AM

■エンジン温度

■表示範囲:-40～300℃

28℃

■電圧計

■表示範囲:8～18V/非表示

12.0V

■ギアポジション

4 GEAR

■表示範囲
:TOPギア、ニュートラル/TOPギア、全ギア、非表示

■平均燃費表示

■燃料(ガソリン)1ℓあたりの
平均走行距離(km)を表示

E 12.0 9

■バックライト

■輝度 設定範囲:1/5(暗い)～5/5(明るい)
■照明色:赤、橙、黄、緑、青、空、紫、白

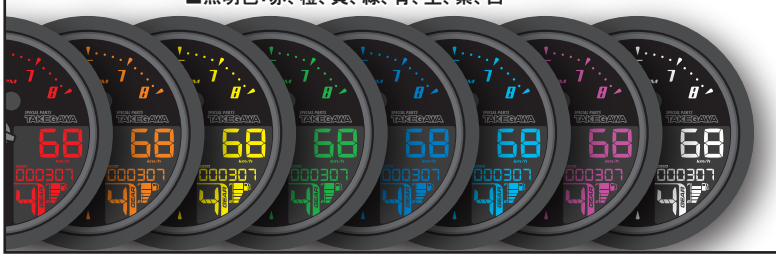

■メンテナンス距離

■設定範囲:500～16000km/非表示
■設定単位:100km

TRIP 602

■燃料計 (6段階)

■燃料タンク容量
設定範囲:1.0～9.9ガロン(約3.8～37.5L)/非表示

F E

SPECIAL PARTS TAKEGAWA

新製品情報 / オーダーシート

2018年 2月新製品

■スーパーマルチDNメーター

ハーレーダビッドソン スポーツスター883/1200(2014年以降)
ダイナ(2012年以降) ソフテイル(2011年以降)

純正メーター交換型多機能メーター“スーパーマルチDNメーター”にハーレーダビッドソン スポーツスター用が 新登場!!

デジタル表示のスピードメーターとアナログ表示のタコメーターを組み合わせたメーターです。
サイズ・取り付け方法が純正と同等なので、一切の配線加工をせずに装着が可能。

機能一覧

■スピードメーター ～ 360km/h タイヤ外周設定(設定範囲 50 ～ 210% 表示単位 1%)
■指針式タコメーター ～ 8000rpm
回転数警告設定(設定範囲:2000 ～ 8000rpm 設定単位:100rpm) 回転数警告ライト(表示設定:点灯、点滅)
■オドメーター ～ 999999km(表示単位:1km 範囲を超えると 0 に戻ります) ユーザーオド設定(始点距離任意入力)
■トリップメーター A、B ～ 99999.9km(表示単位:0.1km 範囲を超えると 0 に戻ります)
トリップメーター B の表示 / 非表示設定
■平均燃費表示 燃料(ガソリン) 1 ℓ あたりの平均走行距離(km)を表示 ※非表示可能
■メンテナンス距離 入力した走行距離は、走行することで自動で減少します。
(設定範囲:OFF、500 ～ 16000km 設定単位:100km)※OFF は非表示です。
■ギアポジション (表示範囲:OFF、TOP ギア、ニュートラル /TOP ギア、全ギア)※OFF は非表示
■燃料計(表示範囲:6 段階・OFF)※OFF は非表示
※XL(スポーツスター)で燃料計表示を作動させるには、別売のフューエルレベルセンサーキットが別途必要になります。
ハーレーダビッドソン社製フューエルレベルセンサーキット(61200008A)、
スポーツスターフューエルスイッチ、ダイナ・ソフテイルフューエルスイッチ
燃料タンク容量表示(設定範囲:OFF/1.0 ～ 9.9 ガロン(約 3.8 ～ 37.5L)
■バックライト:輝度(設定範囲:1/5(暗い)～ 5/5(明るい) 照明色:赤、橙、黄、緑、青、空、紫、白
■時計 (設定範囲:12 時間、又は 24 時間) ■電圧計 (表示範囲:8 ～ 18V)表示 / 非表示設定
■エンジン温度 (表示範囲:-40 ～ 300℃) ■残走行距離(表示範囲:0 ～ 9999km)
■インジケーションライト:回転警告ライト・燃料残量警告ライト・エンジンチェックライト
:低電圧警告ライト・セキュリティーライト・クルーズコントロールライト・ABS ライト
■メーター本体はブラック、リング部分がステンレス製とブラック塗装の 2 種類からお選び頂けます。

※下記対象車両で 4 インチスピードメーター装着車が対象となります。他の異なるメーター装着車の場合、取付け出来ません。
※燃料計機能について、XL(スポーツスター)の場合は燃料残量警告インジケーター機能のみが作動します。
6 段階の燃料計を表示する場合は別途フューエルレベルセンサーキット(61200008A:ハーレーダビッドソン社製)が必要です。
※H.I.D. や他社製 LED ヘッドライト、フォグランプ類との同時装着は出来ません。バラスト / インバーター(電圧変換装置)からデジタル回路に悪影響を与える高電圧ノイズが出る物があり、製品故障や動作不良の原因になります。

05-05-0040

装着写真(05-05-0040)

05-05-0041

装着写真(05-05-0041)

品名	スーパーマルチDNメーター
対象	2014年以降 XL883L(スポーツスター883スーパーロー)、XL883R(スポーツスター883R)、XL883N(スポーツスター883 Iron)、 XL1200C(スポーツスター1200カスタム)、XL1200X(スポーツスター フォーティーエイト)、XL1200V(スポーツスター セブンティーツー)、 XL1200CA(スポーツスター1200リミテッド)、XL1200CB(スポーツスター1200リミテッド)、XL1200T(スーパーロー1200T)、 XL1200CX(スポーツスターXL1200CXロードスター) 2012年以降 FXDB(ダイナストリートボブ)、FXDWG(ダイナワイドグライド) 2011年以降 FXCWC(ソフテイル ロッカーカスタム)、FXS(ソフテイル ブラックライン)、FXSB(ブレイクアウト) ※4インチスピードメーター装着車
品番 JANコード	ステンレス製リング仕様 品番:05-05-0040 JAN:4514162244265 ブラック塗装リング仕様 品番:05-05-0041 JAN:4514162244289
価格(税抜)	各￥34,500
発売日	2018年2月中旬発売予定

SPECIAL PARTS TAKEGAWA 行

注 文 書

品 名		品 番	価格(税抜)	JANコード	注文数
スーパーマルチDNメーター(ステンレス製リング仕様)	ハーレーダビッドソン	05-05-0040	￥34,500	4514162244265	
スーパーマルチDNメーター(ブラック塗装リング仕様)	ハーレーダビッドソン	05-05-0041	￥34,500	4514162244289	

〒584-0069 大阪府富田林市錦織東3丁目5番16号
(株)スペシャルパーツ武川 TEL 0721-25-1357
FAX 0721-24-5059

お得意先様名

様

Please Visit Our Web Site ▶▶▶ www.takegawa.co.jp