



テールランプキット 取扱説明書

商品番号：05-08-0340 キャッツアイタイプ（レッドレンズ）
：05-08-0344 キャッツアイタイプ（クリアーレンズ）
：05-08-0332 クラシックタイプ（レッドレンズ）
：05-08-0336 クラシックタイプ（クリアーレンズ）

適応車種及びフレーム番号

モンキー、ゴリラ、モンキー(FI): Z50J - 2000001 ~ 2699999 / AB27 - 1000001 ~
シートカウルキット(09-11-0011、0012、0903)装着車
キャリアレスキット(09-11-010、0101)装着車
Ape : AC16 - 1000001 ~ 1599999
Ape(FI): AC16 - 1600001 ~ / AC18 - 1000001 ~
Ape100: HC07 - 1000001 ~ / HC13 - 1000001 ~
フェンダーレスキット(09-09-2004、2007)装着車
ZOOMER、ZOOMER(FI): AF58 - 1000001 ~

- ・この度は、弊社製品をお買い上げ頂きまして有り難うございます。使用の際には下記事項を遵守頂きますようお願い致します。
- ・取り付け前には、必ずキット内容をお確かめ下さい。万一お気づきの点がございましたら、お買い上げ頂いた販売店にご相談下さい。

イラスト、写真などの記載内容が本パーツと異なる場合がありますので、予めご了承下さい。

ご使用前に必ずお読み下さい

取扱説明書に書かれている指示を無視した使用により事故や損害が発生した場合、弊社は賠償の責を一切負いかねます。

当製品を取り付け使用し、当製品以外の部品に不具合が発生しても当製品以外の部品の保証は、どのような事柄でも一切負いかねます。

製品を加工等された場合や取り付けられた場合は、保証の対象にはなりません。

他社製品との組み合わせのお問い合わせはご遠慮下さい。

配線コネクターや、ソケット部に水分が入り込んだ場合、ショートする恐れがあります。雨天中の走行や洗浄時は、配線部に水が掛からないように注意して下さい。もし水分が入り込んだ場合は、レンズを取り外して内部の水分を取り除いて下さい。

バルブの交換時は熱によりやけどする恐れがありますので、冷間時に交換を行って下さい。

製品を取り付ける際には変形やバルブ切れの原因になりますので、熱を発生する場所や激しく振動する場所への取り付けは避けて下さい。

製品をお手入れする際にはガソリンやシンナーを使用しないで下さい。変形等の恐れがあります。

常時点灯側を10W以上にて長時間使用するとランプのレンズ、ケース等が変形しますのでご注意ください。なお、バルブの交換時には必ず12V10/5Wバルブを使用して下さい。

12V10/5Wクリアバルブ(ガラス球形状G18、口金形状BAY15D)品番:09-03-020

12V10/5Wレッドバルブ(ガラス球形状G18、口金形状BAY15D)品番:09-03-0106

当製品のテールランプは原動機付自転車専用です。ランプ照明部面積は20cm²以下ですので自動二輪車には制動灯としてはご使用出来ません。

補助灯(尾灯、番号灯等)としてご使用下さい。

05 08 0340以外、公道走行には別途リフレクターが必要となります。ご注意ください。

弊社製リフレクターキット品番:09 03 840

注意 この表示を無視した取り扱いをすると、人が傷害を負う可能性が想定される内容及び物的損害が想定される内容を示しています。

- ・作業等を行う際は、必ず冷間時(エンジンおよびマフラーが冷えている時)に行ってください。(火傷の原因となります。)
- ・作業を行う際は、その作業に適した工具を用意して行って下さい。(部品の破損、ケガの原因となります。)
- ・製品およびフレームには、エッジや突起がある場合があります。作業時は、手を保護して作業を行ってください。(ケガの原因となります。)
- ・走行前は、必ず各部を点検し、ネジ部等の緩みが無いかを確認し緩みが有れば規定トルクで確実に増し締めを行ってください。(部品の脱落の原因となります。)
- ・ランプがクリアーレンズの05-08-0344、05-08-0336には必ず付属のレッドバルブを使用して下さい。(道路運送車両法の保安基準、第64条の4)
また、バルブの交換時には12V10/5Wレッドバルブを使用し、ナンバープレートを照らす部分がクリアーに発光する様に赤塗装を削り取って下さい。(道路運送車両法の保安基準、第62条の2)
- ・05 08 0340以外、公道走行には別途リフレクターの装着が必要となります。ご注意ください。(道路運送車両法の保安基準、第63条)
弊社製リフレクターキット品番:09-03-840

警告

この表示を無視した取り扱いをすると、人が死亡したり重傷を負う可能性が想定される内容を示しています。

- ・ 走行中、異常が発生した場合は、直ちに車両を安全な場所に停止させ、走行を中止して下さい。(事故につながる恐れがあります。)
- ・ 作業を行う際は、水平な場所で車両を安定させ安全に作業を行って下さい。(作業中に車両が倒れてケガをする恐れがあります。)
- ・ 点検、整備等を行った際、損傷部品が見つければ、その部品を再使用する事は避け損傷部品の交換を行って下さい。(そのまま使用すると事故につながる恐れがあります。)

性能アップ、デザイン変更、コストアップ等で製品および価格は予告無く変更されます。予めご了承下さい。

クレームについては、材料および加工に欠陥があると認められた製品に対してのみ、お買い上げ後1ヶ月以内を限度として、修理又は交換させていただきます。但し、正しい取り付けや、使用方法など守られていない場合は、この限りではありません。修理又は交換等にかかる一切の費用は対象となりません。

この取扱説明書は、本製品を破棄されるまで保管下さいますようお願い致します。

～ 商 品 内 容 ～

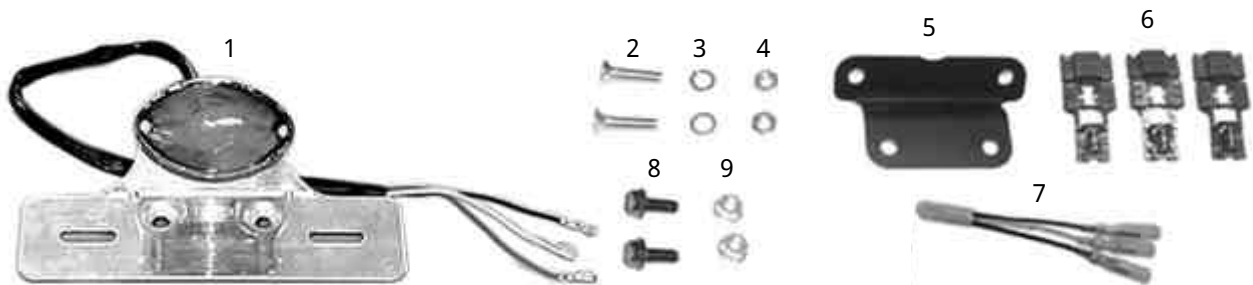

番号	部 品 名	個数	リペア品番	入数
1	テールランプCOMP.	1	0 5 0 8 0 3 3 7 (キャッツアイ/レッドレンズ)	1 SET
2	皿ボルト	2	0 5 0 8 0 3 4 1 (キャッツアイ/クリアーレンズ)	
3	スプリングワッシャ 6mm	2	0 5 0 8 0 3 2 9 (クラシック/レッドレンズ)	
4	六角ナット 6mm	2	0 5 0 8 0 3 3 3 (クラシック/クリアーレンズ)	
5	ステー	1	8 0 1 1 4 - G E Y - T 0 1	1
6	エレクトロタップ	3	0 0 0 5 0 0 1 5	5
7	テールライトサブハーネス	1	3 3 1 7 0 G E Y T 0 0	1
8	フランジボルト 6 X 1 6	2	0 0 - 0 0 - 0 1 3 4	4
9	フランジナット 6mm	2	0 0 - 0 0 - 0 1 7 3	6

補修バルブ

部 品 名	リペア品番	入数
1 2 V 1 0 / 5 W クリアーバルブ (ガラス球形状 G 1 8、口金形状 B A Y 1 5 D)	0 9 - 0 3 - 0 2 0	1
1 2 V 1 0 / 5 W レッドバルブ (ガラス球形状 G 1 8、口金形状 B A Y 1 5 D)	0 9 - 0 3 - 0 1 0 6	1

リペアパーツは必ずリペア品番にてご発注下さい。品番発注でない場合、受注出来ない場合もあります。

予めご了承下さい。

尚、単品出荷出来ない部品もありますので、その場合はセット品番にてご注文下さいますようお願い致します。

写真はキャッツアイタイプの物です。

～ 取 り 付 け 要 領 ～

水平で安全な場所で車両を安定させる。

1. 取り付け準備

【モンキー、ゴリラ、モンキー(FI)の場合

フェンダーレスキットの説明書に従いキャリア、テールライトブラケット、テールライトユニットを取り外し、フェンダーレスキットを取り付ける。

【Ape、Ape(FI)、Ape100】の場合

フェンダーレスキットの説明書に従いノーマルリアフェンダー、テールライトブラケット、テールライトユニットを取り外し、フェンダーレスキットを取り付ける。

【ZOOMER、ZOOMER(FI)の場合

ホンダ純正サービスマニュアルを参照し、ノーマルのテールランプユニットを取り外す。

2. テールランプCOMP. の取り付け

フェンダーレスキットのテールライトブラケットまたはフレームに付属のステーを付属のフランジボルト / フランジナット それぞれ 2 pcs を使用して取り付ける。

△ 注意：必ず規定トルクを守る事。

トルク：10N・m(1.0kgf・m)

ステーにテールランプCOMP. を付属の皿ボルト / スプリングワッシャ6mm / 六角ナット6mm それぞれ 2 pcs を使用して取り付ける。

△ 注意：必ず規定トルクを守る事。

トルク：10N・m(1.0kgf・m)

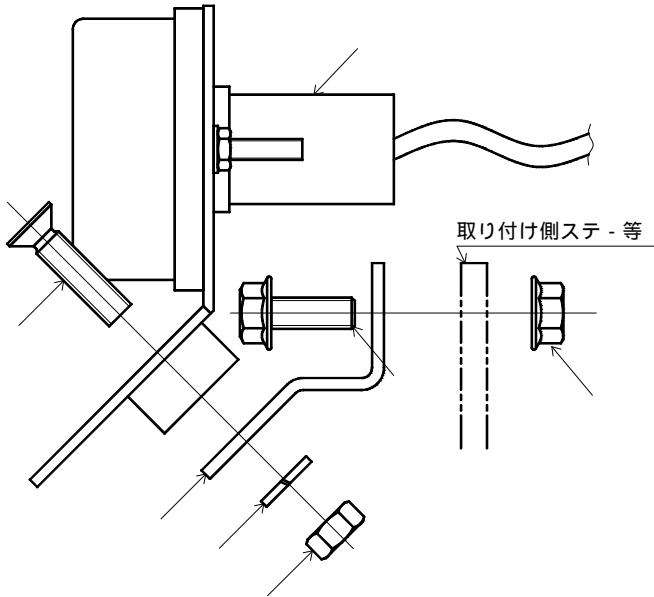

3. 配線の接続

【モンキー、ゴリラ(Z50J-2000001~2699999 / AB27-1000001~1899999)】の場合

テールランプのギボシを切り取る。エレクトロタップを3 pcs 使用して各配線を結線する。

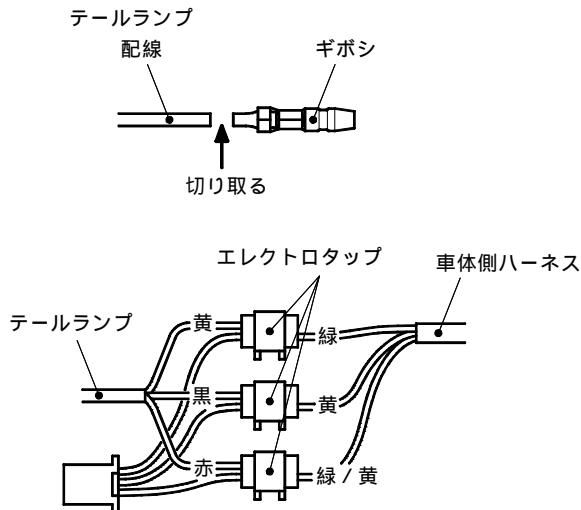

3Pカブラ

【モンキー(FI)(AB27-1900001~)およびApe(FI)(AC16 1600001~) Ape100(HC07-1600001~/HC13-1000001~)】の場合

付属のテールライトサブハーネスのコンネクターを車体側ハーネスに接続し、各配線のギボシを接続する。

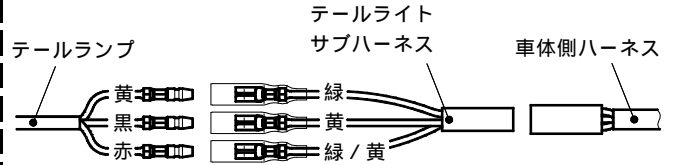

【Ape(AC16-1000001~1599999) Ape100(HC07-1000001~1599999)】の場合

各配線のギボシを接続する。

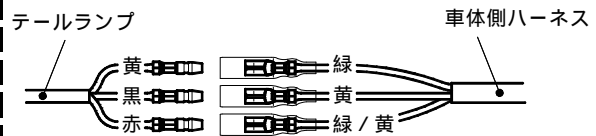

【ZOOMER、ZOOMER(FI)】の場合

各配線のギボシを接続する。

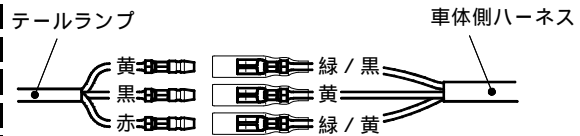

4. 走行前に

風通しのよい場所でエンジンを始動し、尾灯、制動灯が正常に作動するか確認する。正常に作動しない場合はバルブ切れやコードの接続不良等が考えられるので再度確認を行う。

ナンバープレートと05 08 0340以外はリフレクター(別売)を取り付ける。

テールランプの照明がナンバープレート全面を照らし、表示が夜間に認識出来ることを確認する。

エレクトロタップの接続方法

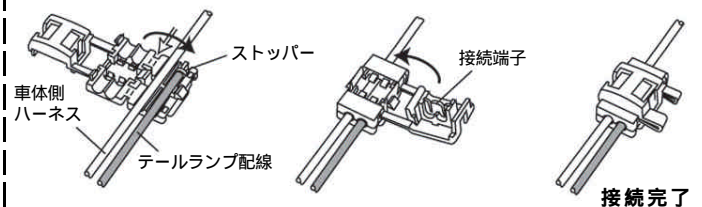

接続しようとするコードをそれぞれエレクトロタップの溝に合わせ、位置決めをしテールランプの配線をしっかりとストッパーに当てて下さい。部分から折り返して下さい。

接続端子がついている方を折り返して下さい。

プライヤーなどで完全にロックするまでしっかりと押さえて下さい。

〒584-0069 大阪府富田林市錦織東三丁目5番16号
TEL 0721-25-1357 FAX 0721-24-5059
お問い合わせ専用ダイヤル 0721 25 8857
URL <http://www.takegawa.co.jp>